LE NOSTRE 6 STRUTTURE
CASAAMATA

> RSA "Villa Armonia"

È una struttura sanitaria residenziale extraospedaliera in grado di fornire alla persona riservatezza e dignità, un livello medio-alto di assistenza medica, infermieristica, riabilitativa ed alberghiera. Un'équipe specializzata, multidisciplinare stila interventi terapeutici pensati ad hoc per ciascun paziente ed utilizza tecniche sempre all'avanguardia nell'ambito della riabilitazione neuropsicologica specifica per le demenze, in modo particolare per la demenza di Alzheimer. Gli interventi terapeutici non hanno carattere statico: nel corso del ricovero vengono monitorati mediante briefing periodici d'équipe, modulati sulla base dei feedback di miglioramento osservati sul paziente. La struttura ha una capienza complessiva di 40 posti letto e si articola in due moduli: **Modulo Alzheimer e Modulo Ordinario**. La residenza è convenzionata con il Servizio Sanitario Regionale. La proposta di accesso di un paziente in RSA può essere effettuata dal medico di medicina generale, dai servizi territoriali della ASL, dai servizi sociali comunali e dai dirigenti delle divisioni ospedaliere tramite D.O.P. (dimissione ospedaliera protetta). L'accesso in RSA avviene sempre ed esclusivamente tramite il Servizio Sanitario Regionale e su disposizione dell' U.V.M. del distretto socio-sanitario della A.S.L. di competenza. L'ospitalità presso la RSA può essere anche temporanea, finalizzata in alcuni casi al completamento di programmi riabilitativi già avviati o a seguito di temporanea sospensione degli interventi dei servizi domiciliari. La proposta di accesso è sempre effettuata nel rispetto della volontà dell'ospite o, in caso di incapacità di intendere e di volere, di chi ne esercita la tutela o la cura.

Via Del Mare, 120 - 73057 Taviano (Le) - Tel. 0833 1823607 - E-mail: rsavillaarmonia@gmail.com

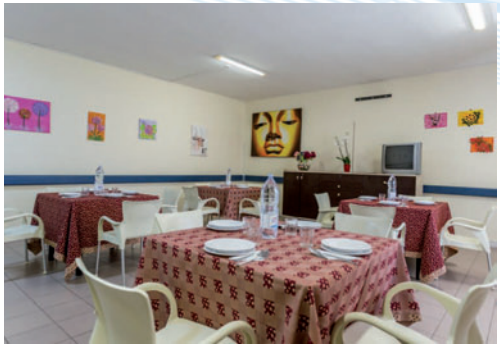

> RSSA "Le Ali"

È una struttura a carattere residenziale che si rivolge a persone in condizioni di non autosufficienza, con gravi deficit fisici, psichici e sensoriali, nonché persone affette da demenze senili che non necessitano di prestazioni sanitarie complesse ma che richiedono un alto grado di assistenza alla persona.

Per quanto concerne i primi (persone con disabilità, di età compresa tra i 18 e i 64 anni) l'accesso avviene tramite il Servizio Sanitario Regionale, previa valutazione medica e sociale effettuata dall'Unità valutativa multidimensionale dell'Asl di competenza.

Per le persone di età superiore ai 64 anni, che non sono in grado di condurre una vita autonoma e che, a causa delle patologie (non in fase acuta), non possono essere assistite a domicilio, la proposta di accesso può essere formulata direttamente dall'utente, da un suo familiare o da chi ne esercita la tutela. Effettuato l'inserimento, viene eseguita una valutazione psichica, cognitiva e comportamentale insieme a quella concernente le abilità di base nei comportamenti della vita quotidiana, al fine di valutare il grado di autonomia del paziente e il percorso di adattamento dello stesso al nuovo contesto. Vengono insegnate abilità e funzioni che consentono di affrontare in modo adeguato le diverse problematiche relative al quotidiano, di sviluppare l'autostima, il rispetto delle cose proprie e altrui, la cura di sé e la pulizia degli ambienti circostanti. Tutto nel rispetto dell'obiettivo primario, quello di tutelare il valore della persona e della sua dignità, attraverso la personalizzazione e l'umanizzazione delle cure.

Via Car. Martino Manzo, 37 - 73057 Taviano (Le) - Tel./Fax 0833 914000 - E-mail: casaamatarsrl@virgilio.it

> CRAP

È una struttura terapeutico riabilitativa che accoglie persone di ambo i sessi interessate da disturbi mentali e comportamentali che necessitano di trattamenti ad alta qualificazione terapeutica, finalizzati alla risocializzazione e al recupero delle abilità compromesse a causa di difficoltà inerenti le relazioni o il funzionamento personale. Sviluppa funzioni terapeutico/socio-riabilitative per: il trattamento di acuzie o di emergenze per le quali risulta inutile il ricovero ospedaliero; il trattamento delle fasi di assistenza protratta successive al ricovero ospedaliero; l'attuazione di programmi terapeutico riabilitativi di medio/lungo periodo.

Via Agnesi, 32 - 73042 Casarano (Le)
Tel./Fax 0833 513579
E mail: casaamatasrl@virgilio.it

> CRAP Dedicata

Struttura riabilitativa psichiatrica, la Crap Dedicata accoglie pazienti autori di reati, pazienti con disturbi mentali, assoggettati a misure di sicurezza non detentive che necessitano di interventi terapeutici ad alta intensità riabilitativa di lungo periodo, causa la persistenza di condizioni psicopatologiche gravi. Parliamo di pazienti che hanno commesso reati a causa e in relazione alla loro malattia mentale e per i quali è stata riconosciuta l'incapacità di essere consapevoli di ciò che facevano. Data la complessità, i pazienti sono assistiti da operatori altamente professionalizzati, che possiedono una specifica formazione sull'accoglienza al fine di prevedere/gestire comportamenti agitati, nonché i rischi e i conseguenti trattamenti efficaci da mettere in atto.

Via Agnesi, 32 - 73042 Casarano (Le)
Tel. 0833 513579
E-mail: casaamatasrl@virgilio.it

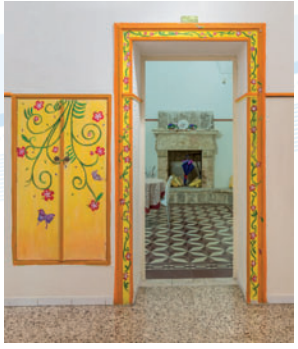

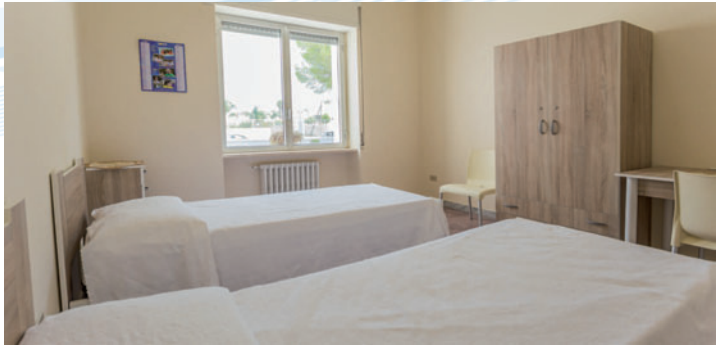

> Casa per la Vita di Casa Amata Srl

È una struttura residenziale a carattere socio-sanitario a media intensità. La struttura rappresenta una risposta fondamentale per le persone con problematiche psicosociali e pazienti stabilizzati, usciti dal circuito psichiatrico, che non possono più vivere completamente soli nella propria abitazione, per incapacità di provvedere autonomamente alla cura di sé stessi (da un punto di vista igienico-sanitario, alimentare, farmacologico), all'igiene dell'ambiente domestico e alle piccole faccende quotidiane. L'accoglienza dell'utente nella Casa per la Vita, previo consenso formale dell'interessato, si realizza attraverso programmi che prevedono prestazioni assistenziali che valorizzino la persona fragile e agiscano nella sua globalità.

Via R. D'Ambrosio,18/20 - 73057 Taviano (Le)
Tel. 0833 083007
E-mail: casaamatasrl@virgilio.it

> Casa per la Vita "Le Foglie"

La Casa per la Vita “Le Foglie” ospita persone con dinamiche psicosociali a media intensità assistenziale sanitaria, uscite definitivamente dal circuito sanitario/psichiatrico, che necessitano di un sostegno per il mantenimento del livello di autonomia. Il fine istituzionale è la SALUTE dell'ospite, al quale viene garantito: il migliore standard qualitativo delle cure; il massimo della sicurezza nell'esercizio dell'assistenza socio-sanitaria e nell'esecuzione dei trattamenti; il coinvolgimento periodico dei familiari. Le caratteristiche organizzative sono quelle di una vera e propria famiglia: un clima ospitale ed accogliente è garantito da ambienti confortevoli, luminosi e rispettosi dell'autonomia e della privacy di ognuno.

Via E. Berlinguer, 2 - 73040 Melissano (Le)
Tel. 0833 083008 - Fax 0833 083009
E-mail: casaamatasrl@virgilio.it

De Pascalis

Telefonia - Servizi - Assistenza
Forniture Elettriche

vodafone
3
WIND
Più vicini.

TAVIANO (LE)
Via Settembrini, 5
Tel. 0833 552646

UGENTO (LE)
Via Giannuzzi, 11
Tel. 0833 554104

forgas

L'ENERGIA PULITA

VENDITA GPL IN SERBATOI PER USI CIVILI INDUSTRIALI E AGRICOLI

Prov.le Casarano - Ugento Km. 4 - Tel. 0833 581612 Cell. 3661019062 - C.da Coloni - 73059 UGENTO (LE)
forgassrl@gmail.com

COL SERVICE

SANIFICAZIONE E PREVENZIONE AMBIENTALE

proteggiamo gli ambienti in cui viri

www.colservice.it

NOVALEAS arredi

NUOVO E USATO

bar | pasticcerie | gelaterie | ristoranti | supermercati
macellerie | pescherie | uffici | negozi

RATIONAL
SelfCookingCenter®

Il sistema di cottura dotato di un'autentica intelligenza

Prov.le per Taviano km. 1,2 - 73011 ALEZIO (LE) - Tel. 0833.280016
www.novaleas.com

CASAAMATA

Via Rodolfo D'Ambrosio, n. 18-20 - 73057 TAVIANO (Lecce)
tel. e fax 0833 914000 - Cell. 347 7371008 - 328 6787660
e-mail: casaamatasrl@virgilio.it - www.casamata.it

Member of CISQ Federation
RINA CERTIFIED MANAGEMENT SYSTEM ISO 9001
RINA CERTIFIED MANAGEMENT SYSTEM SA 8000

Nielsen Communication Srl - www.nielsen.it